

Annotation Pilot

Type: demoversie (niet alle functies zijn actief)

Taal: Engels

Grootte: 3,96 MB

Met Annotation Pilot kunt u aantekeningen maken op schermafbeeldingen. Bijvoorbeeld een rode cirkel om een knop, als u wilt onthouden dat u deze knop moet aanklikken om een bepaalde handeling te verrichten.

Na de installatie staat er een snelkoppeling naar Annotation Pilot op uw bureaublad en rechtsonder in de taakbalk. Open Annotation Pilot. U ziet nu een scherm waarin al een voorbeeldschermafbeelding staat. Wilt u een nieuwe schermafbeelding maken, druk dan bovenaan in Annotation Pilot op de knop **Capture > Full screen** (*Afbeelding 1*).

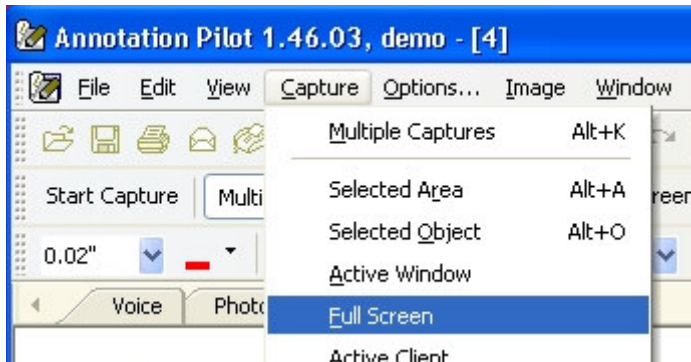

Afbeelding 1

Zoals u ziet, kunt u via **Capture > Selected Area** ook een gedeelte van het beeldscherm bewaren. De schermafbeelding is direct zichtbaar in Annotation Pilot.

Klik nu rechts op één van de grijs gekleurde pictogrammen (*Afbeelding 2*) om bijvoorbeeld een rondje of een vierkantje, met of zonder tekst in de afbeelding te zetten.



Afbeelding 2

Klik vervolgens in de afbeelding en sleep om deze aantekening te maken (Afbeelding 3). Met de knoppen boven de afbeelding kunt u de kleur van de aantekening, de dikte van de lijn, de grootte van de letters et cetera nog veranderen.

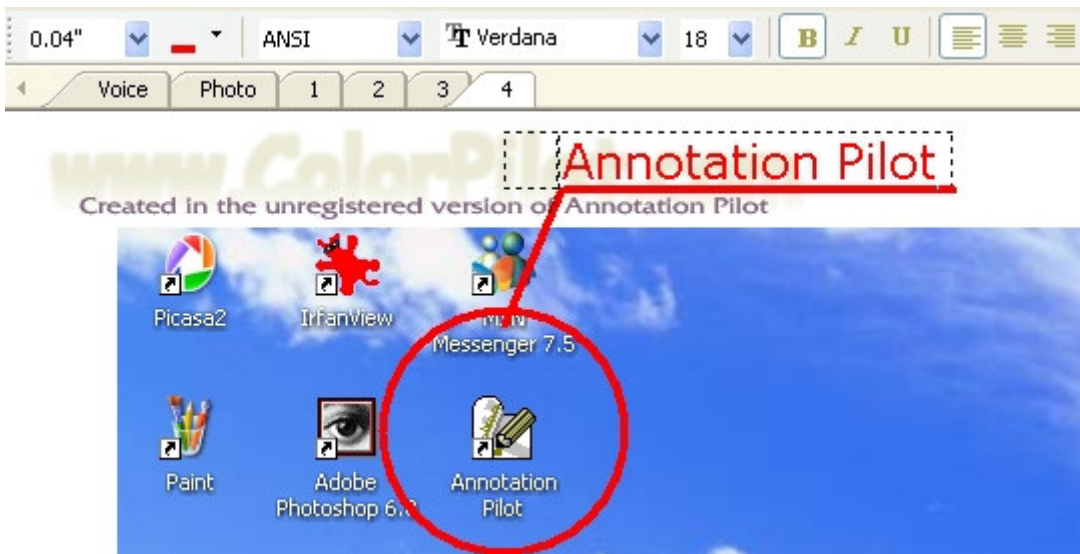

Afbeelding 3

Door op de aantekening zelf te klikken en met de muis de vierkantjes die nu verschijnen te verslepen kunt u de aantekening van vorm veranderen.

Als u tevreden bent, klikt u op **File > Save as**, geeft u het bestand een naam en – als u het bestand later als een plaatje in bijvoorbeeld Word wilt gebruiken – kiest u bij **Opslaan als** voor HTML. Klik op **Opslaan**.

Wilt u het bestand nu bijvoorbeeld in Word invoegen. Klik dan in Word op **Invoegen > Afbeelding > Uit bestand** en blader naar de locatie waar u het bestand zojuist hebt opgeslagen. U ziet dat daar nu ook een JPEG-versie van het bestand staat (als u dit niet kunt vinden, selecteer dan in de Windows Verkenner Detail-weergave) (*Afbeelding 4*). Selecteer dit bestand, en klik op **Invoegen**.

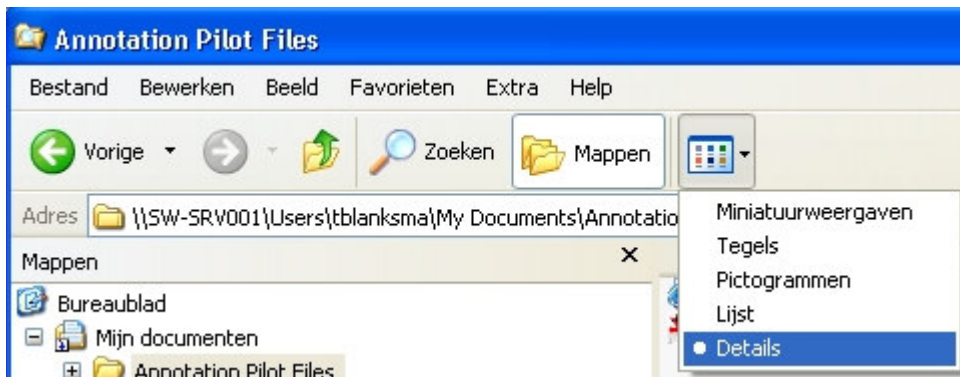

Afbeelding 4